



APAVE
AGENCE DE BESANCON
2 chemin de Palente
25000 BESANCON
N° SIRET : 90386907100402

DONNEUR D'ORDRE
DIR.REG.DES FINANCES PUBLIQUE FRANCHE-
COMTE ET DEPT. DU DOUBS
63 QUAI VEIL PICARD SERVICE EXECUTANT
FAC 0000025
25030 BESANÇON CEDEX



Rapport de mission de repérage des matériaux et produits contenant de l'amiante avant réalisation de travaux dans un immeuble bâti

Ce rapport annule et remplace les éventuelles versions précédentes



Numéro d'offre : **2880890.1**
Numéro de contrat : **C25176192**
Numéro de rapport (n° de tâche) : **T251362226**
Date : **15/09/2025**

Lieu d'intervention :
Immeuble de bureaux
63 quai VEIL PICARD SERVICE
EXECUTANT FAC 0000025
25030 BESANÇON CEDEX

Destinataire rapport :
DIR.REG.DES FINANCES PUBLIQUE
FRANCHE-COMTE ET DEPT. DU
DOUBS

Date d'intervention :
Du **19/08/2025** au **19/08/2025**

Intervenant : **Monsieur Florian NICOLE**

Signature :

Le présent rapport ne peut être reproduit que dans son intégralité
Nombre de pages total du document : 46 pages

1. INFORMATIONS GÉNÉRALES

1.1 DESIGNATION DU BATIMENT

Adresse :	Immeuble de bureaux 63 quai VEIL PICARD SERVICE EXECUTANT FAC 0000025 25030 BESANÇON CEDEX	Numéro de Lot :	
		Référence Cadastre :	Non communiqué
		Date du Permis de Construire :	Antérieur au 1er juillet 1997
Étage :	Des combles au sous-sol		
Bâtiment :	Immeuble de bureaux		
Nature du bâtiment :	Immeuble de bureaux		
Cat. du bâtiment :	Bureaux		

1.2 DÉSIGNATION DU DONNEUR D'ORDRE DÉSIGNATION DU PROPRIÉTAIRE

Nom :	DIR.REG.DES FINANCES PUBLIQUE FRANCHE-COMTE ET DEPT. DU DOUBS	Nom :	DIR.REG.DES FINANCES PUBLIQUE FRANCHE-COMTE ET DEPT. DU DOUBS
Adresse :	63 QUAI VEIL PICARD SERVICE EXECUTANT FAC 0000025 25030 BESANÇON CEDEX	Adresse :	63 QUAI VEIL PICARD SERVICE EXECUTANT FAC 0000025 25030 BESANÇON CEDEX

1.3 EXÉCUTION DE LA MISSION

Repérage réalisé par :	NICOLE Florian	Laboratoire d'Analyses :	Eurofins Analyses pour le Bâtiment Est
N° certification :	CPDI5483	Adresse laboratoire :	20, rue du Kochersberg - BP 50047 67700 Saverne Cedex 1
Date d'obtention :	17/11/2021	Numéro d'accréditation :	1-1751
Organisme :	I.Cert	Organisme d'assurance professionnelle :	AXA FRANCE IARD
Adresse :	Bâtiment K Parc d'Affaires Espace Performance 35760 SAINT-GRÉGOIRE	Adresse assurance :	313 Terrasse de l'ARCHE 92727 NANTERRE CEDEX
Date de la commande :	04/08/2025	N° de contrat d'assurance :	10800807204
Accompagnateur :	OTIS	Date de validité :	31/12/2025

1.4 REFERENCE DU PROGRAMME DE TRAVAUX DEFINI PAR LE DONNEUR D'ORDRE

Nature des travaux envisagés : Repérage amiante avant travaux - Remplacement d'ascenseur et travaux de cuvelage

1.5 CONCLUSION(S) DU RAPPORT

Dans le cadre de la mission objet du présent rapport, il a été repéré des matériaux et produits contenant de l'amiante.

SOMMAIRE :

INFORMATIONS GÉNÉRALES	2
DESIGNATION DU BATIMENT	2
DÉSIGNATION DU DONNEUR D'ORDRE	2
DÉSIGNATION DU PROPRIÉTAIRE	2
EXÉCUTION DE LA MISSION	2
REFERENCE DU PROGRAMME DE TRAVAUX DEFINI PAR LE DONNEUR D'ORDRE	2
CONCLUSION(S) DU RAPPORT	2
RESULTATS DU REPERAGE.....	4
MATERIAUX OU PRODUITS CONTENANT DE L'AMIANTE AFFECTES PAR LES TRAVAUX	4
MATERIAUX OU PRODUITS NE CONTENANT PAS D'AMIANTE	4
INVESTIGATIONS NON REALISEES	5
MOYENS D'ACCES A METTRE A DISPOSITION PAR LE DONNEUR D'ORDRE	5
INVESTIGATION(S) APPROFONDIE(S) DEVANT ETRE REALISEE(S) PAR LE DONNEUR D'ORDRE	5
COMMENTAIRES RELATIFS A LA PRESTATION	5
OBJECTIF	5
REFERENCES REGLEMENTAIRES ET NORMATIVES	5
CONDITIONS DE REALISATION DU REPERAGE	6
PROGRAMME ET PERIMETRE DE LA MISSION	7
PROGRAMME DE TRAVAUX DEFINI PAR LE DONNEUR D'ORDRE	7
PROGRAMME ET PERIMETRE DE REPERAGE DEFINIS PAR L'OPERATEUR DE REPERAGE	7
RAPPORT(S) ANTERIEUR(S)	8
OBLIGATIONS DU PROPRIÉTAIRE DE L'IMMEUBLE BATI	8
PRECONISATIONS	8
ANNEXE CROQUIS.....	9
ANNEXE FICHES D'IDENTIFICATION ET DE COTATION	11
ANNEXE PROCES VERBAUX D'ANALYSES	28
ANNEXE TABLEAU ESTIMATIF DES QUANTITES.....	39
ANNEXE ZONES PRESENTANT DES SIMILITUDES D'OUVRAGE	40
ANNEXE CERTIFICATION DE L'OPERATEUR DE REPERAGE	42
ANNEXE ATTESTATION D'ASSURANCE	43
CONSEILS SUR LES MODALITES D'ELIMINATION DES DECHETS	45

2. RESULTATS DU REPERAGE

Dans le cadre de cette mission, l'intervenant Apave a examiné uniquement les composants et les locaux ou les volumes auxquels il a pu accéder dans des conditions normales de sécurité.

2.1 Matériaux ou produits contenant de l'amiante affectés par les travaux

Etage	Local	Composant	Matériau / Produit	Critères(s) ayant permis de conclure	Réf sondage	Réf ZPSO
R+4	Cage d'escalier et porte palière	Revêtement de sol	Dalle de sol et colle et ragréage	Résultat d'analyse (P004)		Z003
		Porte palières	Bitume sur porte	Résultat d'analyse (P005)		Z004
R+3	Cage d'escalier et porte palière	Porte palières	Bitume sur porte	Résultat d'analyse (P005 - idem)	S001	Z004
		Revêtement de sol	Dalle de sol et colle et ragréage	Résultat d'analyse (P004 - idem)	S004	Z003
R+2	Cage d'escalier et porte palière	Porte palières	Bitume sur porte	Résultat d'analyse (P009)		Z004
		Revêtement de sol	Dalle de sol et colle et ragréage	Résultat d'analyse (P008)		Z003
R+1	Cage d'escalier et porte palière	Porte palières	Bitume sur porte	Résultat d'analyse (P005 - idem)	S005	Z004
		Revêtement de sol	Dalle de sol et colle et ragréage	Résultat d'analyse (P004 - idem)	S008	Z003
RDC	Cage d'escalier et porte palière	Porte palières	Bitume sur porte	Résultat d'analyse (P005 - idem)	S009	Z004
		Revêtement de sol	Dalle de sol et colle et ragréage	Résultat d'analyse (P004 - idem)	S012	Z003

2.2 Matériaux ou produits ne contenant pas d'amiante

Etage	Local	Composant	Matériau / Produit	Critères(s) ayant permis de conclure	Réf sondage	Réf ZPSO
Combles	Machinerie d'ascenseur	Machoire de frein	Garniture de friction	Résultat d'analyse (P001)		
R+4	Cage d'escalier et porte palière	Revêtement de murs	Enduit mural	Résultat d'analyse (P002)		Z001
		Revêtement de sol	Revêtement de sol + Colle et ragréage	Résultat d'analyse (P003)		Z002
R+3	Cage d'escalier et porte palière	Revêtement de murs	Enduit mural	Résultat d'analyse (P002 - idem)	S002	Z001
		Revêtement de sol	Revêtement de sol + Colle et ragréage	Résultat d'analyse (P003 - idem)	S003	Z002
R+2	Cage d'escalier et porte palière	Revêtement de murs	Enduit mural	Résultat d'analyse (P006)		Z001
		Revêtement de	Revêtement de sol +	Résultat d'analyse		Z002

Etage	Local	Composant	Matériau / Produit	Critères(s) ayant permis de conclure	Réf sondage	Réf ZPSO
		sol	Colle et ragréage	(P007)		
R+1	Cage d'escalier et porte palière	Revêtement de murs	Enduit mural	Résultat d'analyse (P002 - idem)	S006	Z001
		Revêtement de sol	Revêtement de sol + Colle et ragréage	Résultat d'analyse (P003 - idem)	S007	Z002
RDC	Cage d'escalier et porte palière	Revêtement de murs	Enduit mural	Résultat d'analyse (P002 - idem)	S010	Z001
		Revêtement de sol	Revêtement de sol + Colle et ragréage	Résultat d'analyse (P003 - idem)	S011	Z002
Sous sol	Cage d'escalier et porte palière	Revêtement de sol	Dalle béton et résine	Résultat d'analyse (P010)		
		Revêtement de murs	Enduit mural	Résultat d'analyse (P011)		
		Porte palières	Bitume sur porte	Résultat d'analyse (P012)		
Sous sol	Trémis	Revêtement de murs	Enduit mural	Résultat d'analyse (P013)		
		Revêtement de sol	Dalle béton et résine	Résultat d'analyse (P014)		
Sous sol	Cabine d'ascenseur	Revêtement de sol	Revêtement de sol bleu et colle	Résultat d'analyse (P016)		
		Revêtement de sol	Revêtement de sol noir et colle	Résultat d'analyse (P015)		
		Revêtement de sol	Revêtement de sol jaune et colle	Résultat d'analyse (P017)		

3. INVESTIGATIONS NON REALISEES

3.1 Moyens d'accès à mettre à disposition par le donneur d'ordre

Néant

3.2 Investigation(s) approfondie(s) devant être réalisée(s) par le donneur d'ordre

Néant

4. COMMENTAIRES RELATIFS A LA PRESTATION

4.1 Objectif

Le repérage de l'amiante avant réalisation de travaux dans un immeuble bâti est défini à l'article R. 4412-97 du Code du Travail. Il consiste à rechercher, identifier, localiser et quantifier les matériaux et produits contenant de l'amiante susceptibles d'être affectés directement ou indirectement par les travaux tels qu'ils ont été définis par le donneur d'ordre.

4.2 Références réglementaires et normatives

Loi no 2016-1088 du 8 août 2016,
 Décret no 2012-639 du 4 mai 2012 modifié par le décret 2017-899 du 9 mai 2017 et par le décret 2019-251 du 27 mars 2019,
 Arrêté du 16 juillet 2019 relatif au repérage de l'amiante avant certaines opérations réalisées dans les immeubles bâtis,
 Arrêté du 23 janvier 2020 modifiant l'arrêté du 16 juillet 2019 modifié par l'arrêté du 23 Janvier 2020,
 Arrêté du 24 décembre 2021 définissant les critères de certification des opérateurs de diagnostic technique et des organismes de formation et d'accréditation des organismes de certification,
 Articles L.4412-2, L.4531-1, L.4121-3 et R.4412-97 du Code du travail,
 Norme NF X 46 020 du 05 août 2017.

4.3 Conditions de réalisation du repérage

Date(s) et nature des visites sur site

Date(s) de la ou des visites	Objet
19/08/2025	DAAT et VISITE PREALABLE

Documents remis :

Titre	Référence	Auteur / Société
Programme de travaux	Repérage amiante (et plomb en option) avant travaux - Remplacement d'ascenseur et travaux de cuvelage	Propriétaire

Ecart(s) par rapport à la norme NF X 46-020 : Néant

Conditions du repérage : Le repérage est réalisé conformément aux prescriptions de la norme NF X 46-020, qui prescrit la fréquence minimale des sondages et prélèvements au sein de zones présentant des similitudes d'ouvrage.

Lorsque le repérage ne peut être dissocié de l'engagement de l'opération elle-même pour des raisons techniques communiquées par l'opérateur de repérage (dépose de doublages, de pléniums etc), le donneur d'ordre fait procéder au repérage au fur et à mesure de l'avancement des travaux projetés.

Moyens mis à disposition de l'opérateur : Accès au site avec OTIS.

Commentaire : Néant

5. PROGRAMME ET PERIMETRE DE LA MISSION

5.1 Programme de travaux défini par le donneur d'ordre

Nature des travaux envisagés : Repérage amiante avant travaux - Remplacement d'ascenseur et travaux de cuvelage

Si des produits ou matériaux susceptibles de contenir de l'amiante, n'auraient pas fait l'objet d'investigations car non identifiés comme concernés par le programme de travaux tel que communiqué par le donneur d'ordre, ce dernier devra effectuer des investigations complémentaires.

5.2 Programme et périmètre de repérage définis par l'opérateur de repérage

Périmètre de repérage : Ensemble des locaux ou parties de l'immeuble concernés par la mission de repérage, telle que découlant du programme des travaux fixé par le donneur d'ordre.

Etage	Local / partie d'immeuble concerné par les travaux	Visitée	Justification
Combles	Machinerie d'ascenseur	OUI	
R+4	Cage d'escalier et porte palière	OUI	
R+3	Cage d'escalier et porte palière	OUI	
R+2	Cage d'escalier et porte palière	OUI	
R+1	Cage d'escalier et porte palière	OUI	
RDC	Cage d'escalier et porte palière	OUI	
Sous sol	Cage d'escalier et porte palière	OUI	
Sous sol	Trémis	OUI	
Sous sol	Cabine d'ascenseur	OUI	

Programme de repérage : Liste des composants de construction et parties de composants de construction à inspecter à l'occasion de la mission de repérage. Le programme de repérage est établi sur la base du programme des travaux fixé par le donneur d'ordre, en prenant notamment en considération les données de l'annexe 1 de l'arrêté du 16 juillet 2019.

Ouvrages ou composants de la construction	Parties d'ouvrages ou de composants à inspecter ou à sonder	Matériau ou Produit	Commentaire
3 - Parois verticales intérieures			
Murs et cloisons maçonnés	Enduits à base de plâtre ou ciment projetés, lissés ou talochés	M	
5 - Planchers et planchers techniques			
Revêtements de sols	Dalles de sol	P	
	Colles bitumineuses	M	
	Colles non bitumineuses	M	
	Colles et joints de carrelage, ragréages, primaires d'accrochage	M	
7 - Ascenseurs, monte-charges et escaliers mécaniques			
Parois des équipements	Colles	M	
Matériels en machinerie	Freins d'ascenseurs	P	

6. RAPPORT(S) ANTERIEUR(S)

Rapports précédents :

Absence de rapports antérieurs ou non communiqués

7. OBLIGATIONS DU PROPRIETAIRE DE L'IMMEUBLE BATI

En cas de mission de repérage portant sur une partie privative d'un immeuble collectif à usage d'habitation, son propriétaire met à jour le contenu du « dossier amiante – parties privatives » (DAPP) prévu au I de l'article R. 1334-29-4 du code de la santé publique, en y intégrant les données issues du rapport ou du pré-rapport de repérage amiante avant travaux. Il tient à disposition et communique ce DAPP, ainsi complété, selon les modalités prévues au II de l'article R. 1334-29-4 du code de la santé publique.

En cas de mission de repérage portant sur les parties communes d'un immeuble collectif à usage d'habitation ou sur un immeuble non utilisé à fin d'habitation, son propriétaire met à jour le contenu du « dossier technique amiante » (DTA) prévu au I de l'article R. 1334-29-5 du code de la santé publique ainsi que de sa fiche récapitulative, en y intégrant les données issues du rapport ou du pré-rapport de repérage amiante avant travaux. Il tient à disposition et communique ce DTA, ainsi complété, selon les modalités prévues au II de l'article R. 1334-29-5 du code de la santé publique.

En cas de mission de repérage portant sur tout ou partie d'un immeuble d'habitation ne comprenant qu'un seul logement, son propriétaire conserve le rapport ou le pré-rapport restituant les conditions de réalisation et les conclusions de cette recherche d'amiante avant travaux.

Il communique ce rapport ou ce pré-rapport, sur leur demande, à toute personne physique ou morale appelée à effectuer des travaux dans l'immeuble bâti ainsi qu'aux agents de contrôle de l'inspection du travail mentionnés à l'article L. 8211-1 du code du travail, aux agents du service de prévention des organismes de sécurité sociale et, en cas d'opération relevant du champ de l'article R. 4534-1 du code du travail, de l'organisme professionnel de prévention du bâtiment et des travaux publics.

8. PRECONISATIONS

L'adéquation entre le périmètre de repérage associé à cette prestation et le champ d'intervention effectif des destinataires du présent document pouvant présenter des évolutions en fonction des besoins du donneur d'ordre, toute découverte de matériaux susceptibles de contenir de l'amiante non identifiés notamment pour des raisons de modification du programme de travaux ou d'hétérogénéités non précisées par le donneur d'ordre, doit faire l'objet d'une suspension immédiate des travaux et d'investigations complémentaires appropriées dans les meilleurs délais.

Nous vous rappelons que des dispositions spécifiques de protection des travailleurs intervenant sur les matériaux et produits contenant de l'amiante sont stipulées dans le cadre du code du travail.

Nous vous conseillons de faire appel à un maître d'œuvre spécialisé pour concevoir le projet de suppression de l'amiante et à une entreprise spécialisée pour réaliser les investigations approfondies avec sondages destructifs et les travaux de démolition conformément aux recommandations de la CNAMTS, des CARSAT – CRAM – CGSS, des guides de l'INRS et de l'OPPBTP, et des directives de l'inspection du travail.

ANNEXE CROQUIS

ANNEXE FICHES D'IDENTIFICATION ET DE COTATION
PRELEVEMENT : P001
Emplacement

Nom du client	Numéro de dossier	Partie d'ouvrage
DIR.REG.DES FINANCES PUBLIQUE FRANCHE-COMTE ET DEPT. DU DOUBS	T251362226	Combles - Machinerie d'ascenseur
Matériau	Date de prélèvement	Nom de l'opérateur
Garniture de friction	19/08/2025	NICOLE Florian
Localisation		
Machoire de frein - Ascenseur		
Résultat amiante		
Absence d'amiante		
DESCRIPTION DU PRELEVEMENT :		
Objet		
Garniture de friction		
DETAIL DES COUCHES DU PRELEVEMENT :		
Référence Couche	Description visuelle	
J01-COUCHE	Matériau semi-dur (noir) ; matériau souple (fibreux) (marron)	
DETAIL DES RESULTATS :		
Référence Couche	PV analyse Amiante	Conclusion amiante
J01-COUCHE	AR-25-LE-091808-01	Fibres d'amiante non détectées

PRELEVEMENT : P002
Emplacement

Nom du client	Numéro de dossier	Partie d'ouvrage
DIR.REG.DES FINANCES PUBLIQUE FRANCHE-COMTE ET DEPT. DU DOUBS	T251362226	R+4 - Cage d'escalier et porte palière
Matériau	Date de prélèvement	Nom de l'opérateur
Enduit mural	19/08/2025	NICOLE Florian

Localisation

Revêtement de murs - Murs

Résultat amiante
Absence d'amiante
DESCRIPTION DU PRELEVEMENT :
Objet

Enduit mural

DETAIL DES COUCHES DU PRELEVEMENT :

Référence Couche	Description visuelle
J01-COUCHE	Matériau de type peinture (blanc) ; matériau semi-dur de type enduit (beige) ; matériau semi-dur de type plâtre (blanc)

DETAIL DES RESULTATS :

Référence Couche	PV analyse Amiante	Conclusion amiante
J01-COUCHE	AR-25-LE-091808-01	Fibres d'amiante non détectées

PRELEVEMENT : P003

Emplacement



Nom du client	Numéro de dossier	Partie d'ouvrage
DIR.REG.DES FINANCES PUBLIQUE FRANCHE-COMTE ET DEPT. DU DOUBS	T251362226	R+4 - Cage d'escalier et porte palière
Matériau	Date de prélèvement	Nom de l'opérateur
Revêtement de sol + Colle et ragréage	19/08/2025	NICOLE Florian

Localisation

Revêtement de sol - Sol

Résultat amiante

Absence d'amiante

DESCRIPTION DU PRELEVEMENT :

Objet

Revêtement de sol + Colle et ragréage

DETAIL DES COUCHES DU PRELEVEMENT :

Référence Couche	Description visuelle
J01-COUCHE	Matériau souple de type revêtement de sol (bleu)
001-COUCHE	Matériau de type colle (jaune) ; matériau semi-dur de type ragréage (rose)

DETAIL DES RESULTATS :

Référence Couche	PV analyse Amiante	Conclusion amiante
J01-COUCHE	AR-25-LE-091808-01	Fibres d'amiante non détectées
001-COUCHE	AR-25-LE-091808-01	Fibres d'amiante non détectées

PRELEVEMENT : P004
Emplacement

Nom du client	Numéro de dossier	Partie d'ouvrage
DIR.REG.DES FINANCES PUBLIQUE FRANCHE-COMTE ET DEPT. DU DOUBS	T251362226	R+4 - Cage d'escalier et porte palière
Matériau	Date de prélèvement	Nom de l'opérateur
Dalle de sol et colle et ragréage	19/08/2025	NICOLE Florian

Localisation

Revêtement de sol - Sol

Résultat amiante
Présence d'amiante (Fibres d'amiante de type chrysotile)

DESCRIPTION DU PRELEVEMENT :
Objet

Dalle de sol et colle et ragréage

DETAIL DES COUCHES DU PRELEVEMENT :

Référence Couche	Description visuelle
J01-COUCHE	Matériau de type peinture (marron) ; matériau de type peinture (beige) ; matériau semi-dur de type dalle de sol (noir)
001-COUCHE	Matériau de type colle (jaune) ; matériau semi-dur de type ragréage (rose) ; matériau de type colle bitumineux (noir) ; matériau dur de type mortier, béton, chape (gris)

DETAIL DES RESULTATS :

Référence Couche	PV analyse Amiante	Conclusion amiante
J01-COUCHE	AR-25-LE-091808-01	Fibres d'amiante de type chrysotile
001-COUCHE	AR-25-LE-091808-01	Fibres d'amiante de type chrysotile

PRELEVEMENT : P005

Emplacement

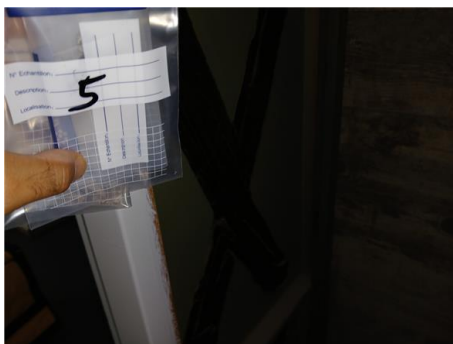

Nom du client	Numéro de dossier	Partie d'ouvrage
DIR.REG.DES FINANCES PUBLIQUE FRANCHE-COMTE ET DEPT. DU DOUBS	T251362226	R+4 - Cage d'escalier et porte palière
Matériau	Date de prélèvement	Nom de l'opérateur
Bitume sur porte	19/08/2025	NICOLE Florian
Localisation		
Porte palières - Ascenseur		
Résultat amiante		
Présence d'amiante (Fibres d'amiante de type trémolite-amiante)		
DESCRIPTION DU PRELEVEMENT :		
Objet		
Bitume sur porte		
DETAIL DES COUCHES DU PRELEVEMENT :		
Référence Couche	Description visuelle	
J01-COUCHE	Matériau semi-dur (gris) ; matériau souple (bitumineux) (noir)	
DETAIL DES RESULTATS :		
Référence Couche	PV analyse Amiante	Conclusion amiante
J01-COUCHE	AR-25-LE-091808-01	Fibres d'amiante de type trémolite-amiante

PRELEVEMENT : P006
Emplacement

Nom du client	Numéro de dossier	Partie d'ouvrage
DIR.REG.DES FINANCES PUBLIQUE FRANCHE-COMTE ET DEPT. DU DOUBS	T251362226	R+2 - Cage d'escalier et porte palière
Matériau	Date de prélèvement	Nom de l'opérateur
Enduit mural	19/08/2025	NICOLE Florian

Localisation

Revêtement de murs - Murs

Résultat amiante
Absence d'amiante
DESCRIPTION DU PRELEVEMENT :
Objet

Enduit mural

DETAIL DES COUCHES DU PRELEVEMENT :

Référence Couche	Description visuelle
J01-COUCHE	Matériau de type peinture (blanc) ; matériau semi-dur (beige)

DETAIL DES RESULTATS :

Référence Couche	PV analyse Amiante	Conclusion amiante
J01-COUCHE	AR-25-LE-091808-01	Fibres d'amiante non détectées

PRELEVEMENT : P007
Emplacement

Nom du client	Numéro de dossier	Partie d'ouvrage
DIR.REG.DES FINANCES PUBLIQUE FRANCHE-COMTE ET DEPT. DU DOUBS	T251362226	R+2 - Cage d'escalier et porte palière
Matériau	Date de prélèvement	Nom de l'opérateur
Revêtement de sol + Colle et ragréage	19/08/2025	NICOLE Florian

Localisation

Revêtement de sol - Sol

Résultat amiante
Absence d'amiante
DESCRIPTION DU PRELEVEMENT :
Objet

Revêtement de sol + Colle et ragréage

DETAIL DES COUCHES DU PRELEVEMENT :

Référence Couche	Description visuelle
J01-COUCHE	Matériau souple de type revêtement de sol (bleu)
001-COUCHE	Matériau de type colle (jaune) ; matériau semi-dur de type ragréage (rose)

DETAIL DES RESULTATS :

Référence Couche	PV analyse Amiante	Conclusion amiante
J01-COUCHE	AR-25-LE-091808-01	Fibres d'amiante non détectées
001-COUCHE	AR-25-LE-091808-01	Fibres d'amiante non détectées

PRELEVEMENT : P008
Emplacement

Nom du client	Numéro de dossier	Partie d'ouvrage
DIR.REG.DES FINANCES PUBLIQUE FRANCHE-COMTE ET DEPT. DU DOUBS	T251362226	R+2 - Cage d'escalier et porte palière
Matériau	Date de prélèvement	Nom de l'opérateur
Dalle de sol et colle et ragréage	19/08/2025	NICOLE Florian

Localisation

Revêtement de sol - Sol

Résultat amiante
Présence d'amiante (Fibres d'amiante de type chrysotile)

DESCRIPTION DU PRELEVEMENT :
Objet

Dalle de sol et colle et ragréage

DETAIL DES COUCHES DU PRELEVEMENT :

Référence Couche	Description visuelle
J01-COUCHE	Matériau semi-dur de type dalle de sol (noir)
001-COUCHE	Matériau de type système d'enduit peinture (marron) ; matériau de type colle (jaune) ; matériau semi-dur de type ragréage (rose) ; matériau de type colle bitumineux (noir) ; matériau dur de type mortier, béton, chape (gris)

DETAIL DES RESULTATS :

Référence Couche	PV analyse Amiante	Conclusion amiante
J01-COUCHE	AR-25-LE-091808-01	Fibres d'amiante de type chrysotile
001-COUCHE	AR-25-LE-091808-01	Fibres d'amiante de type chrysotile

PRELEVEMENT : P009
Emplacement

Nom du client	Numéro de dossier	Partie d'ouvrage
DIR.REG.DES FINANCES PUBLIQUE FRANCHE-COMTE ET DEPT. DU DOUBS	T251362226	R+2 - Cage d'escalier et porte palière
Matériau	Date de prélèvement	Nom de l'opérateur
Bitume sur porte	19/08/2025	NICOLE Florian
Localisation		
Porte palières - Ascenseur		
Résultat amiante		
Présence d'amiante (Fibres d'amiante de type chrysotile)		
DESCRIPTION DU PRELEVEMENT :		
Objet		
Bitume sur porte		
DETAIL DES COUCHES DU PRELEVEMENT :		
Référence Couche	Description visuelle	
J01-COUCHE	Matériau semi-dur (gris) ; matériau souple bitumineux (noir)	
DETAIL DES RESULTATS :		
Référence Couche	PV analyse Amiante	Conclusion amiante
J01-COUCHE	AR-25-LE-091808-01	Fibres d'amiante de type chrysotile

PRELEVEMENT : P010

Emplacement



Nom du client	Numéro de dossier	Partie d'ouvrage
DIR.REG.DES FINANCES PUBLIQUE FRANCHE-COMTE ET DEPT. DU DOUBS	T251362226	Sous sol - Cage d'escalier et porte palière
Matériau	Date de prélèvement	Nom de l'opérateur
Dalle béton et résine	19/08/2025	NICOLE Florian

Localisation

Revêtement de sol - Sol

Résultat amiante

Absence d'amiante

DESCRIPTION DU PRELEVEMENT :

Objet

Dalle béton et résine

DETAIL DES COUCHES DU PRELEVEMENT :

Référence Couche	Description visuelle
J01-COUCHE	Matériau de type système d'enduit peinture (blanc) ; matériau dur de type mortier, béton, chape (gris)
001-COUCHE	Matériau dur de type mortier, béton, chape (gris)

DETAIL DES RESULTATS :

Référence Couche	PV analyse Amiante	Conclusion amiante
J01-COUCHE	AR-25-LE-091808-01	Fibres d'amiante non détectées
001-COUCHE	AR-25-LE-091808-01	Fibres d'amiante non détectées

PRELEVEMENT : P011
Emplacement

Nom du client	Numéro de dossier	Partie d'ouvrage
DIR.REG.DES FINANCES PUBLIQUE FRANCHE-COMTE ET DEPT. DU DOUBS	T251362226	Sous sol - Cage d'escalier et porte palière
Matériau	Date de prélèvement	Nom de l'opérateur
Enduit mural	19/08/2025	NICOLE Florian

Localisation

Revêtement de murs - Murs

Résultat amiante
Absence d'amiante
DESCRIPTION DU PRELEVEMENT :
Objet

Enduit mural

DETAIL DES COUCHES DU PRELEVEMENT :

Référence Couche	Description visuelle
J01-COUCHE	Matériau de type système d'enduit peinture (blanc) ; matériau dur de type mortier, béton, chape (gris)

DETAIL DES RESULTATS :

Référence Couche	PV analyse Amiante	Conclusion amiante
J01-COUCHE	AR-25-LE-091808-01	Fibres d'amiante non détectées

PRELEVEMENT : P012
Emplacement

Nom du client	Numéro de dossier	Partie d'ouvrage
DIR.REG.DES FINANCES PUBLIQUE FRANCHE-COMTE ET DEPT. DU DOUBS	T251362226	Sous sol - Cage d'escalier et porte palière
Matériau	Date de prélèvement	Nom de l'opérateur
Bitume sur porte	19/08/2025	NICOLE Florian

Localisation

Porte palières - Ascenseur

Résultat amiante
Absence d'amiante
DESCRIPTION DU PRELEVEMENT :
Objet

Bitume sur porte

DETAIL DES COUCHES DU PRELEVEMENT :

Référence Couche	Description visuelle
J01-COUCHE	Matériau semi-dur (beige) ; matériau souple bitumineux (noir)

DETAIL DES RESULTATS :

Référence Couche	PV analyse Amiante	Conclusion amiante
J01-COUCHE	AR-25-LE-091808-01	Fibres d'amiante non détectées

PRELEVEMENT : P013
Emplacement

Nom du client	Numéro de dossier	Partie d'ouvrage
DIR.REG.DES FINANCES PUBLIQUE FRANCHE-COMTE ET DEPT. DU DOUBS	T251362226	Sous sol - Trémis
Matériau	Date de prélèvement	Nom de l'opérateur
Enduit mural	19/08/2025	NICOLE Florian

Localisation

Revêtement de murs - Trémis

Résultat amiante
Absence d'amiante
DESCRIPTION DU PRELEVEMENT :
Objet

Enduit mural

DETAIL DES COUCHES DU PRELEVEMENT :

Référence Couche	Description visuelle
J01-COUCHE	Matériau semi-dur (fibreuse) (noir) ; matériau semi-dur (beige) ; matériau semi-dur (noir)

DETAIL DES RESULTATS :

Référence Couche	PV analyse Amiante	Conclusion amiante
J01-COUCHE	AR-25-LE-091808-01	Fibres d'amiante non détectées

PRELEVEMENT : P014

Emplacement



Nom du client	Numéro de dossier	Partie d'ouvrage
DIR.REG.DES FINANCES PUBLIQUE FRANCHE-COMTE ET DEPT. DU DOUBS	T251362226	Sous sol - Trémis
Matériau	Date de prélèvement	Nom de l'opérateur
Dalle béton et résine	19/08/2025	NICOLE Florian

Localisation

Revêtement de sol - Sol

Résultat amiante

Absence d'amiante

DESCRIPTION DU PRELEVEMENT :

Objet

Dalle béton et résine

DETAIL DES COUCHES DU PRELEVEMENT :

Référence Couche	Description visuelle
J01-COUCHE	Matériau de type peinture (marron) ; matériau dur de type mortier, béton, chape (gris) ; matériau semi-dur (blanc)

DETAIL DES RESULTATS :

Référence Couche	PV analyse Amiante	Conclusion amiante
J01-COUCHE	AR-25-LE-091808-01	Fibres d'amiante non détectées

PRELEVEMENT : P015

Emplacement



Nom du client	Numéro de dossier	Partie d'ouvrage
DIR.REG.DES FINANCES PUBLIQUE FRANCHE-COMTE ET DEPT. DU DOUBS	T251362226	Sous sol - Cabine d'ascenseur
Matériau	Date de prélèvement	Nom de l'opérateur
Revêtement de sol noir et colle	19/08/2025	NICOLE Florian

Localisation

Revêtement de sol - Sol

Résultat amiante

Absence d'amiante

DESCRIPTION DU PRELEVEMENT :

Objet

Revêtement de sol noir et colle

DETAIL DES COUCHES DU PRELEVEMENT :

Référence Couche	Description visuelle
J01-COUCHE	Matériau souple (noir)

DETAIL DES RESULTATS :

Référence Couche	PV analyse Amiante	Conclusion amiante
J01-COUCHE	AR-25-LE-091808-01	Fibres d'amiante non détectées

PRELEVEMENT : P016

Emplacement



Nom du client	Numéro de dossier	Partie d'ouvrage
DIR.REG.DES FINANCES PUBLIQUE FRANCHE-COMTE ET DEPT. DU DOUBS	T251362226	Sous sol - Cabine d'ascenseur
Matériau	Date de prélèvement	Nom de l'opérateur
Revêtement de sol bleu et colle	19/08/2025	NICOLE Florian

Localisation

Revêtement de sol - Sol

Résultat amiante

Absence d'amiante

DESCRIPTION DU PRELEVEMENT :

Objet

Revêtement de sol bleu et colle

DETAIL DES COUCHES DU PRELEVEMENT :

Référence Couche	Description visuelle
J01-COUCHE	Matériau souple de type dalle de sol (bleu) ; matériau de type colle (jaune)
001-COUCHE	Matériau de type colle (jaune) ; matériau semi-dur (beige)

DETAIL DES RESULTATS :

Référence Couche	PV analyse Amiante	Conclusion amiante
J01-COUCHE	AR-25-LE-091808-01	Fibres d'amiante non détectées
001-COUCHE	AR-25-LE-091808-01	Fibres d'amiante non détectées

PRELEVEMENT : P017
Emplacement

Nom du client	Numéro de dossier	Partie d'ouvrage
DIR.REG.DES FINANCES PUBLIQUE FRANCHE-COMTE ET DEPT. DU DOUBS	T251362226	Sous sol - Cabine d'ascenseur
Matériau	Date de prélèvement	Nom de l'opérateur
Revêtement de sol jaune et colle	19/08/2025	NICOLE Florian
Localisation		
Revêtement de sol - Sol		
Résultat amiante		
Absence d'amiante		
DESCRIPTION DU PRELEVEMENT :		
Objet		
Revêtement de sol jaune et colle		
DETAIL DES COUCHES DU PRELEVEMENT :		
Référence Couche	Description visuelle	
J01-COUCHE	Matériau souple de type dalle de sol (beige) ; matériau de type colle (jaune)	
DETAIL DES RESULTATS :		
Référence Couche	PV analyse Amiante	Conclusion amiante
J01-COUCHE	AR-25-LE-091808-01	Fibres d'amiante non détectées

ANNEXE PROCES VERBAUX D'ANALYSES

PV_00720250801634652**Analyses pour le Bâtiment**APAVE INFRASTRUCTURES ET CONSTRUCTI
Monsieur Florian NICOLE
2 Chemin de Palente
25000 BESANCON

Notre référence : AR-25-LE-091808-01

Numéro de dossier : 25A028520

Référence de dossier : T251362226

C25176192 A - Immeuble de bureaux 63 quai VEIL PICARD SERVICE
EXECUTANT FAC 0000025 25030 BESANCON CEDEX - DIR.REG.DES FINANCES
PUBLIQUE FRANCHE-COMTE ET DEPT. DU DOUBS

Madame, Monsieur,

Veuillez trouver ci-joint le rapport d'analyse relatif à l'échantillon suivant :

- N° 25A028520-001 - Référence *P001-Combles* - *Machinerie d'ascenseur* - *Ascenseur* - *Machoire de frein* - *Garniture de friction*, prélevé par vos soins, et analysé par Eurofins Lab Environment Testing Portugal

- N° 25A028520-002 - Référence *P002-R+4* - *Cage d'escalier et porte palière* - *Murs* - *Revêtement de murs* - *Enduit mural*, prélevé par vos soins, et analysé par Eurofins Lab Environment Testing Portugal

- N° 25A028520-003 - Référence *P003-R+4* - *Cage d'escalier et porte palière* - *Sol* - *Revêtement de sol* - *Revêtement de sol + Colle et ragréage*, prélevé par vos soins, et analysé par Eurofins Lab Environment Testing Portugal

- N° 25A028520-004 - Référence *P004-R+4* - *Cage d'escalier et porte palière* - *Sol* - *Revêtement de sol* - *Dalle de sol et colle et ragréage*, prélevé par vos soins, et analysé par Eurofins Lab Environment Testing Portugal

- N° 25A028520-005 - Référence *P005-R+4* - *Cage d'escalier et porte palière* - *Ascenseur* - *Porte palières* - *Bitume sur porte*, prélevé par vos soins, et analysé par Eurofins Lab Environment Testing Portugal

Eurofins Analyses pour le Bâtiment Est SAS
20, rue du Kochersberg
67700 SaverneTél: +33 3 88 91 19 11 - Fax: +33388916531 - Site Web: www.eurofins.fr/amiante/analyses/
S.A.S. au capital de 1 530 320 € RCS Saverne SIRET 489 017 897 00013 TVA FR95 489 017 897 APE 7120B



Analyses pour le Bâtiment

- N° 25A028520-006 - Référence P006-R+2 - Cage d'escalier et porte palière - Murs - Revêtement de murs - Enduit mural, prélevé par vos soins, et analysé par Eurofins Lab Environment Testing Portugal
- N° 25A028520-007 - Référence P007-R+2 - Cage d'escalier et porte palière - Sol - Revêtement de sol - Revêtement de sol + Colle et ragréage, prélevé par vos soins, et analysé par Eurofins Lab Environment Testing Portugal
- N° 25A028520-008 - Référence P008-R+2 - Cage d'escalier et porte palière - Sol - Revêtement de sol - Dalle de sol et colle et ragréage, prélevé par vos soins, et analysé par Eurofins Lab Environment Testing Portugal
- N° 25A028520-009 - Référence P009-R+2 - Cage d'escalier et porte palière - Ascenseur - Porte palières - Bitume sur porte, prélevé par vos soins, et analysé par Eurofins Lab Environment Testing Portugal
- N° 25A028520-010 - Référence P010-Sous sol - Cage d'escalier et porte palière - Sol - Revêtement de sol - Dalle béton et résine, prélevé par vos soins, et analysé par Eurofins Lab Environment Testing Portugal
- N° 25A028520-011 - Référence P011-Sous sol - Cage d'escalier et porte palière - Murs - Revêtement de murs - Enduit mural, prélevé par vos soins, et analysé par Eurofins Lab Environment Testing Portugal
- N° 25A028520-012 - Référence P012-Sous sol - Cage d'escalier et porte palière - Ascenseur - Porte palières - Bitume sur porte, prélevé par vos soins, et analysé par Eurofins Lab Environment Testing Portugal
- N° 25A028520-013 - Référence P013-Sous sol - Trémis - Trémis - Revêtement de murs - Enduit mural, prélevé par vos soins, et analysé par Eurofins Lab Environment Testing Portugal
- N° 25A028520-014 - Référence P014-Sous sol - Trémis - Sol - Revêtement de sol - Dalle béton et résine, prélevé par vos soins, et analysé par Eurofins Lab Environment Testing Portugal
- N° 25A028520-015 - Référence P015-Sous sol - Cabine d'ascenseur - Sol - Revêtement de sol - Revêtement de sol noir et colle, prélevé par vos soins, et analysé par Eurofins Lab Environment Testing Portugal

Eurofins Analyses pour le Bâtiment Est SAS
20, rue du Kochersberg
67700 Saverne

Tél: +33 3 88 91 19 11 - Fax: +33388916531 - Site Web: www.eurofins.fr/amiante/analyses/
S.A.S. au capital de 1 530 320 € RCS Saverne SIRET 489 017 897 00013 TVA FR95 489 017 897 APE 7120B

**Analyses pour le Bâtiment**

- N° 25A028520-016 - Référence P016-Sous sol - Cabine d'ascenseur - Sol - Revêtement de sol - Revêtement de sol bleu et colle, prélevé par vos soins, et analysé par Eurofins Lab Environment Testing Portugal

- N° 25A028520-017 - Référence P017-Sous sol - Cabine d'ascenseur - Sol - Revêtement de sol - Revêtement de sol jaune et colle, prélevé par vos soins, et analysé par Eurofins Lab Environment Testing Portugal

Vous souhaitant bonne réception,

Cordialement,

Votre laboratoire Eurofins Analyses pour le Bâtiment Est SAS

Eurofins Analyses pour le Bâtiment Est SAS
20, rue du Kochersberg
67700 Saverne
Tél: +33 3 88 91 19 11 - Fax: +33388916531 - Site Web: www.eurofins.fr/amiante/analyses/
S.A.S. au capital de 1 530 320 € RCS Saverne SIRET 489 017 897 00013 TVA FR95 489 017 897 APE 7120B



Eurofins Lab Environment Testing Portugal, Unipessoal Lda.

**EUROFINS ANALYSES POUR LE
BATIMENT EST SAS
SH-Analyses-EABE
20 rue du Kochersberg - CS 50047
67701 SAVERNE CEDEX 1**

RAPPORT D'ANALYSE D'AMIANTE DANS LES MATERIAUX

N° de rapport d'analyse : AR-25-EK-055127-01 Date d'émission de rapport : 26/08/2025 23:57 Page 1/7
Référence laboratoire N° : 25EK047011 Référence de suivi du dossier N° : 25A028520
Reçu au laboratoire le : 21/08/2025 Date de réception : 20/08/2025
Date d'analyse : 25/08/2025
Référence dossier Client: 25A028520 - T251362226C25176192 A - Immeuble de bureaux 63 quai VEIL PICARD SERVICE
EXECUTANT FAC 0000025 25030 BESANÇON CEDEX - DIR.REG.DES FINANCES PUBLIQUE FRANCHE-COMTE ET
DEPT. DU DOUBS

N° éch.	Référence client	Description visuelle	Technique utilisée / Analyse	Préparation		Résultats
				Nb prep / Nb grilles ou lames	Type	
001 (1)	25A028520-001 - P001-Combles - Machinerie d'ascenseur - Ascenseur - Machoire de frein - Garniture de friction	Matériau semi-dur (noir) ; matériau souple (fibreuse) (marron)	MET / R9HA	1 / 1	Calcination et/ou attaque chimique et/ou mécanique (méthode interne de traitement)	Fibres d'amiante non détectées
002	25A028520-002 - P002-R+4 - Cage d'escalier et porte palière - Murs - Revêtement de murs - Enduit mural	Matériau de type peinture (blanc) ; matériau semi-dur de type enduit (beige) ; matériau semi-dur de type plâtre (blanc)	MET / PS4R	1 / 1	Calcination et/ou attaque chimique et/ou mécanique (méthode interne de traitement)	Fibres d'amiante non détectées
003	25A028520-003 - P003-R+4 - Cage d'escalier et porte palière - Sol - Revêtement de sol - Revêtement de sol + Colle et ragréage	Matériau souple de type revêtement de sol (bleu)	MET / PS4R	1 / 1	Calcination et/ou attaque chimique et/ou mécanique (méthode interne de traitement)	Fibres d'amiante non détectées
		Matériau de type colle (jaune) ; matériau semi-dur de type ragréage (rose)	MET / PS4R	1 / 1	Calcination et/ou attaque chimique et/ou mécanique (méthode interne de traitement)	Fibres d'amiante non détectées

La reproduction de ce document n'est autorisée que sous sa forme intégrale. Il comporte 7 page(s). Le présent rapport ne concerne que les objets soumis à l'essai tels qu'ils ont été reçus au laboratoire. Les essais identifiés par le symbole * ne sont pas inclus dans la portée d'accréditation.

Eurofins Lab Environment Testing Portugal, Unipessoal Lda.
Rua Monte de Alem, 62
4580-733 Sobrosa - Paredes, PORTUGAL



RAPPORT D'ANALYSE D'AMIANTE DANS LES MATERIAUX

N° de rapport d'analyse : AR-25-EK-055127-01 Date d'émission de rapport : 26/08/2025 23:57 Page 2/7
Référence laboratoire N° : 25EK047011 Référence de suivi du dossier N° : 25A028520
Reçu au laboratoire le : 21/08/2025 Date de réception : 20/08/2025
Date d'analyse : 25/08/2025
Référence dossier Client: 25A028520 - T251362226C25176192 A - Immeuble de bureaux 63 quai VEIL PICARD SERVICE
EXECUTANT FAC 0000025 25030 BESANÇON CEDEX - DIR.REG.DES FINANCES PUBLIQUE FRANCHE-COMTE ET
DEPT. DU DOUBS

N° éch.	Référence client	Description visuelle	Technique utilisée / Analyste	Préparation		Résultats
				Nb prep / Nb grilles ou lames	Type	
004	25A028520-004 - P004-R+4 - Cage d'escalier et porte palière - Sol - Revêtement de sol - Dalle de sol et colle et ragréage	Matériau de type peinture (marron) ; matériau de type peinture (beige) ; matériau semi-dur de type dalle de sol (noir)	MET / PS4R	1 / 1	Calcination et/ou attaque chimique et/ou mécanique (méthode interne de traitement)	Fibres d'amiante de type chrysotile
		Matériau de type colle (jaune) ; matériau semi-dur de type ragréage (rose) ; matériau de type colle bitumineux (noir) ; matériau dur de type mortier, béton, chape (gris)(i)	MOLP / H43E	2 / 2	-	Fibres d'amiante de type chrysotile
005 (2)	25A028520-005 - P005-R+4 - Cage d'escalier et porte palière - Ascenseur - Porte palières - Bitume sur porte	Matériau semi-dur (gris) ; matériau souple (bitumineux) (noir)	MET / R9HA	1 / 1	Calcination et/ou attaque chimique et/ou mécanique (méthode interne de traitement)	Fibres d'amiante de type trémolite-amiante
006	25A028520-006 - P006-R+2 - Cage d'escalier et porte palière - Murs - Revêtement de murs - Enduit mural	Matériau de type peinture (blanc) ; matériau semi-dur (beige)	MET / TJ4R	1 / 1	Calcination et/ou attaque chimique et/ou mécanique (méthode interne de traitement)	Fibres d'amiante non détectées
007	25A028520-007 - P007-R+2 - Cage d'escalier et porte palière - Sol - Revêtement de sol - Revêtement de sol + Colle et ragréage	Matériau souple de type revêtement de sol (bleu)	MET / TJ4R	1 / 1	Calcination et/ou attaque chimique et/ou mécanique (méthode interne de traitement)	Fibres d'amiante non détectées

La reproduction de ce document n'est autorisée que sous sa forme intégrale. Il comporte 7 page(s). Le présent rapport ne concerne que les objets soumis à l'essai tels qu'ils ont été reçus au laboratoire. Les essais identifiés par le symbole * ne sont pas inclus dans la portée d'accréditation.

Eurofins Lab Environment Testing Portugal, Unipessoal Lda.
Rua Monte de Alem, 62
4580-733 Sobrosa - Paredes, PORTUGAL





Eurofins Lab Environment Testing Portugal, Unipessoal Lda.

RAPPORT D'ANALYSE D'AMIANTE DANS LES MATERIAUX

N° de rapport d'analyse : AR-25-EK-055127-01 Date d'émission de rapport : 26/08/2025 23:57 Page 3/7
Référence laboratoire N° : 25EK047011 Référence de suivi du dossier N° : 25A028520
Reçu au laboratoire le : 21/08/2025 Date de réception : 20/08/2025
Date d'analyse : 25/08/2025
Référence dossier Client: 25A028520 - T251362226C25176192 A - Immeuble de bureaux 63 quai VEIL PICARD SERVICE
EXECUTANT FAC 0000025 25030 BESANÇON CEDEX - DIR.REG.DES FINANCES PUBLIQUE FRANCHE-COMTE ET
DEPT. DU DOUBS

N° éch.	Référence client	Description visuelle	Technique utilisée / Analyste	Préparation		Résultats
				Nb prep / Nb grilles ou lames	Type	
		Matériau de type colle (jaune) ; matériau semi-dur de type ragréage (rose)	MET / TJ4R	1 / 1	Calcination et/ou attaque chimique et/ou mécanique (méthode interne de traitement)	Fibres d'amiante non détectées
008	25A028520-008 - P008-R+2 - Cage d'escalier et porte palière - Sol - Revêtement de sol - Dalle de sol et colle et ragréage	Matériau semi-dur de type dalle de sol (noir)	MET / TJ4R	1 / 1	Calcination et/ou attaque chimique et/ou mécanique (méthode interne de traitement)	Fibres d'amiante de type chrysotile
		Matériau de type système d'enduit peinture (marron) ; matériau de type colle (jaune) ; matériau semi-dur de type ragréage (rose) ; matériau de type colle bitumineux (noir) ; matériau dur de type mortier, béton, chape (gris)(l)	MOLP / H43E	2 / 2	-	Fibres d'amiante de type chrysotile
009	25A028520-009 - P009-R+2 - Cage d'escalier et porte palière - Ascenseur - Porte palières - Bitume sur porte	Matériau semi-dur (gris) ; matériau souple bitumineux (noir)	MET / WX8S	1 / 1	Calcination et/ou attaque chimique et/ou mécanique (méthode interne de traitement)	Fibres d'amiante de type chrysotile

La reproduction de ce document n'est autorisée que sous sa forme intégrale. Il comporte 7 page(s). Le présent rapport ne concerne que les objets soumis à l'essai tels qu'ils ont été reçus au laboratoire. Les essais identifiés par le symbole * ne sont pas inclus dans la portée d'accréditation.

Eurofins Lab Environment Testing Portugal, Unipessoal Lda.
Rua Monte de Alem, 62
4580-733 Sobrosa - Paredes, PORTUGAL



RAPPORT D'ANALYSE D'AMIANTE DANS LES MATERIAUX

N° de rapport d'analyse : AR-25-EK-055127-01 Date d'émission de rapport : 26/08/2025 23:57 Page4/7
Référence laboratoire N° : 25EK047011 Référence de suivi du dossier N° : 25A028520
Reçu au laboratoire le : 21/08/2025 Date de réception : 20/08/2025
Date d'analyse : 25/08/2025
Référence dossier Client: 25A028520 - T251362226C25176192 A - Immeuble de bureaux 63 quai VEIL PICARD SERVICE
EXECUTANT FAC 0000025 25030 BESANÇON CEDEX - DIR.REG.DES FINANCES PUBLIQUE FRANCHE-COMTE ET
DEPT. DU DOUBS

N° éch.	Référence client	Description visuelle	Technique utilisée / Analyste	Préparation		Résultats
				Nb prep / Nb grilles ou lames	Type	
010	25A028520-010 - P010-Sous sol - Cage d'escalier et porte palière - Sol - Revêtement de sol - Dalle béton et résine	Matériau de type système d'enduit peinture (blanc) ; matériau dur de type mortier, béton, chape (gris)	MET / TJ4R	1 / 1	Calcination et/ou attaque chimique et/ou mécanique (méthode interne de traitement)	Fibres d'amiante non détectées
		Matériau dur de type mortier, béton, chape (gris)	MET / TJ4R	1 / 1	Calcination et/ou attaque chimique et/ou mécanique (méthode interne de traitement)	Fibres d'amiante non détectées
011	25A028520-011 - P011-Sous sol - Cage d'escalier et porte palière - Murs - Revêtement de murs - Enduit mural	Matériau de type système d'enduit peinture (blanc) ; matériau dur de type mortier, béton, chape (gris)	MET / TJ4R	1 / 1	Calcination et/ou attaque chimique et/ou mécanique (méthode interne de traitement)	Fibres d'amiante non détectées
012	25A028520-012 - P012-Sous sol - Cage d'escalier et porte palière - Ascenseur - Porte palières - Bitume sur porte	Matériau semi-dur (beige) ; matériau souple bitumineux (noir)	MET / R9HA	1 / 1	Calcination et/ou attaque chimique et/ou mécanique (méthode interne de traitement)	Fibres d'amiante non détectées
013	25A028520-013 - P013-Sous sol - Trémis - Trémis - Revêtement de murs - Enduit mural	Matériau semi-dur (fibreuse) (noir) ; matériau semi-dur (beige) ; matériau semi-dur (noir)	MET / TJ4R	1 / 1	Calcination et/ou attaque chimique et/ou mécanique (méthode interne de traitement)	Fibres d'amiante non détectées

La reproduction de ce document n'est autorisée que sous sa forme intégrale. Il comporte 7 page(s). Le présent rapport ne concerne que les objets soumis à l'essai tels qu'ils ont été reçus au laboratoire. Les essais identifiés par le symbole * ne sont pas inclus dans la portée d'accréditation.

Eurofins Lab Environment Testing Portugal, Unipessoal Lda.
Rua Monte de Alem, 62
4580-733 Sobrosa - Paredes, PORTUGAL



RAPPORT D'ANALYSE D'AMIANTE DANS LES MATERIAUX

N° de rapport d'analyse : AR-25-EK-055127-01 Date d'émission de rapport : 26/08/2025 23:57 Page5/7
Référence laboratoire N° : 25EK047011 Référence de suivi du dossier N° : 25A028520
Reçu au laboratoire le : 21/08/2025 Date de réception : 20/08/2025
Date d'analyse : 25/08/2025
Référence dossier Client: 25A028520 - T251362226C25176192 A - Immeuble de bureaux 63 quai VEIL PICARD SERVICE
EXECUTANT FAC 0000025 25030 BESANÇON CEDEX - DIR.REG.DES FINANCES PUBLIQUE FRANCHE-COMTE ET
DEPT. DU DOUBS

N° éch.	Référence client	Description visuelle	Technique utilisée / Analyste	Préparation		Résultats
				Nb prep / Nb grilles ou lames	Type	
014	25A028520-014 - P014-Sous sol - Trémis - Sol - Revêtement de sol - Dalle béton et résine	Matériau de type peinture (marron) ; matériau dur de type mortier, béton, chape (gris) ; matériau semi-dur (blanc)	MET / TJ4R	1 / 1	Calcination et/ou attaque chimique et/ou mécanique (méthode interne de traitement)	Fibres d'amiante non détectées
015	25A028520-015 - P015-Sous sol - Cabine d'ascenseur - Sol - Revêtement de sol - Revêtement de sol noir et colle	Matériau souple (noir)	MET / TJ4R	1 / 1	Calcination et/ou attaque chimique et/ou mécanique (méthode interne de traitement)	Fibres d'amiante non détectées
016	25A028520-016 - P016-Sous sol - Cabine d'ascenseur - Sol - Revêtement de sol - Revêtement de sol bleu et colle	Matériau souple de type dalle de sol (bleu) ; matériau de type colle (jaune)	MET / TJ4R	1 / 1	Calcination et/ou attaque chimique et/ou mécanique (méthode interne de traitement)	Fibres d'amiante non détectées
		Matériau de type colle (jaune) ; matériau semi-dur (beige)(ii)	MET / TJ4R	1 / 1	Calcination et/ou attaque chimique et/ou mécanique (méthode interne de traitement)	Fibres d'amiante non détectées
017	25A028520-017 - P017-Sous sol - Cabine d'ascenseur - Sol - Revêtement de sol - Revêtement de sol jaune et colle	Matériau souple de type dalle de sol (beige) ; matériau de type colle (jaune)	MET / TJ4R	1 / 1	Calcination et/ou attaque chimique et/ou mécanique (méthode interne de traitement)	Fibres d'amiante non détectées

La reproduction de ce document n'est autorisée que sous sa forme intégrale. Il comporte 7 page(s). Le présent rapport ne concerne que les objets soumis à l'essai tels qu'ils ont été reçus au laboratoire. Les essais identifiés par le symbole * ne sont pas inclus dans la portée d'accréditation.

Eurofins Lab Environment Testing Portugal, Unipessoal Lda.
Rua Monte de Alem, 62
4580-733 Sobrosa - Paredes, PORTUGAL





Eurofins Lab Environment Testing Portugal, Unipessoal Lda.

RAPPORT D'ANALYSE D'AMIANTE DANS LES MATERIAUX

N° de rapport d'analyse : AR-25-EK-055127-01 Date d'émission de rapport : 26/08/2025 23:57 Page 6/7
Référence laboratoire N° : 25EK047011 Référence de suivi du dossier N° : 25A028520
Reçu au laboratoire le : 21/08/2025 Date de réception : 20/08/2025
Date d'analyse : 25/08/2025
Référence dossier Client: 25A028520 - T251362226C25176192 A - Immeuble de bureaux 63 quai VEIL PICARD SERVICE
EXECUTANT FAC 0000025 25030 BESANÇON CEDEX - DIR.REG.DES FINANCES PUBLIQUE FRANCHE-COMTE ET
DEPT. DU DOUBS

Observation(s) échantillon(s)

- (1) La totalité de l'échantillon a été utilisée pour rendre le résultat. Une contre-analyse sera impossible.
- (2) La teneur en fibres d'amiante détectée est proche de la limite de détection. Plusieurs prises d'essais ont été réalisées et ont permis de confirmer cette teneur.

Observation(s) couche(s)

- (i) Les fibres d'amiante ont été détectées dans le matériau de type colle bitumineux (noir). Les autres matériaux décrits simultanément ne peuvent pas être séparés et analysés séparément, en conséquence, en raison du risque d'intercontamination, le résultat d'analyse est rendu sur l'ensemble de la couche.
- (ii) La totalité des composants décrits a été utilisée pour rendre le résultat. Une contre-analyse sera impossible.

Méthodes d'analyses employées pour la recherche qualitative des fibres d'amiante dans les matériaux :

MOLP: Détermination Fibres d'amiante. Détection et identification par Microscopie Optique à Lumière Polarisée (MOLP) réalisée à partir du Guide HSG 248 de 2021 - annexe 2

MET : Détermination des Fibres d'amiante. Détection et identification par Microscopie Electronique à Transmission équipée d'un Analyseur en dispersion d'énergie des rayons X (META) réalisée à partir de la norme : NFX43-050 : Juillet 2021 et méthode interne P-PS-SOP3368 : version 8.

NB 1 : Les informations de traçabilité sont disponibles sur demande. Il est à noter que ce rapport en français est une copie de la version originale du rapport en langue portugaise et stockée en interne par le laboratoire.

NB 2 : Sauf information contraire sur ce rapport, le laboratoire effectue une analyse couche par couche de l'échantillon transmis par le commanditaire. Des composants décrits simultanément dans une même couche n'ont pas pu faire l'objet de prises d'essai séparées pour l'analyse.

NB 3 : Le présent rapport ne mentionne que les analyses conclusives. Toutefois, conformément à son offre et à l'arrêté du 1er octobre 2019, le laboratoire met en œuvre les deux techniques MOLP et META sur tous les échantillons massifs. La mention sur le rapport d'une technique d'analyse par MET indique que les échantillons ont été traités selon l'annexe 2 du guide HSG 248 (MOLP) mais sans aboutir à un résultat conclusif.

NB 4 : Pour la recherche d'amiante dans les matériaux, la limite de détection garantie par prise d'essai dans les matériaux (en MOLP et /ou en MET) est de 0.1% en masse.

NB 5 : "Fibres d'amiante non détectées" au MOLP, signifie que la couche peut renfermer une teneur inférieure à la limite de détection garantie de fibre d'amiante optiquement observable.

Pour être optiquement observable, une fibre doit avoir un diamètre supérieur à 0,2 µm.

"Fibres d'amiante non détectées" au MET signifie que la couche peut renfermer une teneur inférieure à la limite de détection garantie de fibre d'amiante.

NB 6 : La portée d'accréditation du laboratoire est référencée sous le n° L0705-1 et est disponible sur <http://www.ipac.pt/>.

NB 7 : La liste des méthodes avec accréditations flexibles intermédiaires peut être consultée sur

<https://www.eurofins.pt/ambiente/eurofins-lab-environment-testing-portugal/laboratório-de-análise-de-amiante/qualidade/>.

NB 8 : Le prélèvement relève de la responsabilité du client.

NB 9 : Analyse réalisée dans le cadre des textes réglementaires suivants : Décret n° 2017-899 du 9 mai 2017, Décret n° 2019-251 du 27 mars 2019, Décret n° 2011-629 du 3 juin 2011, Arrêté du 1er octobre 2019 (JORF n°0245 du 20 octobre 2019 texte n° 18) modifié par l'Arrêté du 26 décembre 2019, Arrêté du 25 juillet 2022 (JOFR n°0238 du 13 octobre 2022, texte n°10),), Arrêté du 3 juin 2025 (JORFN°0152 du 2 juillet 2025 texte N° 8).

NB 10 : Le rapport est établi dans le cadre du cas 1 de l'article 6 de l'arrêté du 1er octobre 2019 à savoir la détection et l'identification d'amiante délibérément ajouté dans les matériaux et produits manufacturés. Dans ce cadre l'indication 1/1 en META signifie que deux prises d'essais ont été réalisées et mélangées dans une préparation unique qui conduit à l'obtention d'une seule grille.

La reproduction de ce document n'est autorisée que sous sa forme intégrale. Il comporte 7 page(s). Le présent rapport ne concerne que les objets soumis à l'essai tels qu'ils ont été reçus au laboratoire. Les essais identifiés par le symbole * ne sont pas inclus dans la portée d'accréditation.

Eurofins Lab Environment Testing Portugal, Unipessoal Lda.
Rua Monte de Alem, 62
4580-733 Sobrosa - Paredes, PORTUGAL



**Eurofins Lab Environment Testing Portugal, Unipessoal Lda.****RAPPORT D'ANALYSE D'AMIANTE DANS LES MATERIAUX**

N° de rapport d'analyse : AR-25-EK-055127-01

Date d'émission de rapport : 26/08/2025 23:57

Page 7/7

Référence laboratoire N° : 25EK047011

Référence de suivi du dossier N° : 25A028520

Reçu au laboratoire le : 21/08/2025

Date de réception : 20/08/2025

Date d'analyse : 25/08/2025

Référence dossier Client: 25A028520 - T251362226C25176192 A - Immeuble de bureaux 63 quai VEIL PICARD SERVICE
EXECUTANT FAC 0000025 25030 BESANÇON CEDEX - DIR.REG.DES FINANCES PUBLIQUE FRANCHE-COMTE ET
DEPT. DU DOUBS

Validé et approuvé par :

Cátia Nunes
Technicien de laboratoire

La reproduction de ce document n'est autorisée que sous sa forme intégrale. Il comporte 7 page(s). Le présent rapport ne concerne que les objets soumis à l'essai tels qu'ils ont été reçus au laboratoire. Les essais identifiés par le symbole * ne sont pas inclus dans la portée d'accréditation.

Eurofins Lab Environment Testing Portugal, Unipessoal Lda.
Rua Monte de Alem, 62
4580-733 Sobrosa - Paredes, PORTUGAL

ANNEXE TABLEAU ESTIMATIF DES QUANTITES

Etage	Local	Composant	Matériau ou produit contenant de l'amiante	Estimation des quantités	Observations
R+4	Cage d'escalier et porte palière	Revêtement de sol	Dalle de sol et colle et ragréage	7 m ²	
		Porte palières	Bitume sur porte	2 u	
R+3	Cage d'escalier et porte palière	Porte palières	Bitume sur porte	2 u	
		Revêtement de sol	Dalle de sol et colle et ragréage	7 m ²	
R+2	Cage d'escalier et porte palière	Porte palières	Bitume sur porte	2 u	
		Revêtement de sol	Dalle de sol et colle et ragréage	7 m ²	
R+1	Cage d'escalier et porte palière	Porte palières	Bitume sur porte	2 u	
		Revêtement de sol	Dalle de sol et colle et ragréage	7 m ²	
RDC	Cage d'escalier et porte palière	Porte palières	Bitume sur porte	2 u	
		Revêtement de sol	Dalle de sol et colle et ragréage	7 m ²	

L'estimation des quantités ne concerne que les matériaux ou produits contenant de l'amiante présents dans l'immeuble bâti et concernés par le programme de travaux.

Elle ne prend pas en compte :

- Les autres matériaux ou produits contenant de l'amiante repérés dans l'immeuble bâti mais non concernés par le programme de travaux
- Les techniques utilisées par les entreprises de travaux pour la dépose des matériaux ou produits repérés.
- La quantité de déchets générés par les entreprises elles-mêmes lors de la dépose de ces matériaux ou produits (équipements de protection individuelle, moyens de protection collective ...)

ANNEXE ZONES PRESENTANT DES SIMILITUDES D'OUVRAGE

Z001 - Revêtement de murs Enduit mural							Continue : NON
Etage	Local / partie d'immeuble	Elément	Témoin	Matériau / Produit	Réf. sondage	Réf. prélèvt	Présence d'amiante (oui/non)
R+4	Cage d'escalier et porte palière	Revêtement de murs	X	Enduit mural		P002	Non
R+3	Cage d'escalier et porte palière	Revêtement de murs		Enduit mural	S002	P002 - idem	Non
R+2	Cage d'escalier et porte palière	Revêtement de murs		Enduit mural		P006	Non
R+1	Cage d'escalier et porte palière	Revêtement de murs		Enduit mural	S006	P002 - idem	Non
RDC	Cage d'escalier et porte palière	Revêtement de murs		Enduit mural	S010	P002 - idem	Non

Z002 - Revêtement de sol Revêtement de sol + Colle et ragréage							Continue : NON
Etage	Local / partie d'immeuble	Elément	Témoin	Matériau / Produit	Réf. sondage	Réf. prélèvt	Présence d'amiante (oui/non)
R+4	Cage d'escalier et porte palière	Revêtement de sol	X	Revêtement de sol + Colle et ragréage		P003	Non
R+3	Cage d'escalier et porte palière	Revêtement de sol		Revêtement de sol + Colle et ragréage	S003	P003 - idem	Non
R+2	Cage d'escalier et porte palière	Revêtement de sol		Revêtement de sol + Colle et ragréage		P007	Non
R+1	Cage d'escalier et porte palière	Revêtement de sol		Revêtement de sol + Colle et ragréage	S007	P003 - idem	Non
RDC	Cage d'escalier et porte palière	Revêtement de sol		Revêtement de sol + Colle et ragréage	S011	P003 - idem	Non

Z003 - Revêtement de sol Dalle de sol et colle et ragréage							Continue : NON
Etage	Local / partie d'immeuble	Elément	Témoin	Matériau / Produit	Réf. sondage	Réf. prélèvt	Présence d'amiante (oui/non)
R+4	Cage d'escalier et porte palière	Revêtement de sol	X	Dalle de sol et colle et ragréage		P004	Oui
R+3	Cage d'escalier et porte palière	Revêtement de sol		Dalle de sol et colle et ragréage	S004	P004 - idem	Oui
R+2	Cage d'escalier et porte palière	Revêtement de sol		Dalle de sol et colle et ragréage		P008	Oui
R+1	Cage d'escalier et porte palière	Revêtement de sol		Dalle de sol et colle et ragréage	S008	P004 - idem	Oui
RDC	Cage d'escalier et porte palière	Revêtement de sol		Dalle de sol et colle et ragréage	S012	P004 - idem	Oui

Z004 - Porte palières Bitume sur porte						Continue : NON	
Etage	Local / partie d'immeuble	Elément	Témoin	Matériau / Produit	Réf. sondage	Réf. prélèvt	Présence d'amiante (oui/non)
R+4	Cage d'escalier et porte palière	Porte palières	X	Bitume sur porte		P005	Oui
R+3	Cage d'escalier et porte palière	Porte palières		Bitume sur porte	S001	P005 - idem	Oui
R+2	Cage d'escalier et porte palière	Porte palières		Bitume sur porte		P009	Oui
R+1	Cage d'escalier et porte palière	Porte palières		Bitume sur porte	S005	P005 - idem	Oui
RDC	Cage d'escalier et porte palière	Porte palières		Bitume sur porte	S009	P005 - idem	Oui

ANNEXE CERTIFICATION DE L'OPERATEUR DE REPERAGE



Certificat de compétences Diagnosticteur Immobilier

N° CPDI5483 Version 004

Je soussigné, Etienne LAMY, Directeur Opérationnel d'I.Cert, atteste que :

Monsieur NICOLE Florian

Est certifié(e) selon le référentiel I.Cert en vigueur (CPE DI DR 06 (cycle de 7 ans)), dispositif de certification de personnes réalisant des diagnostics immobiliers pour les missions suivantes :

Amiante avec mention	Amiante Avec Mention (1) Date d'effet : 17/11/2021 - Date d'expiration : 16/11/2028
Amiante sans mention	Amiante Sans Mention (1) Date d'effet : 17/11/2021 - Date d'expiration : 16/11/2028

En foi de quoi ce certificat est délivré, pour valoir et servir ce que de droit.
Ce certificat n'implique qu'une présomption de certification. Sa validité peut être vérifiée à l'adresse <https://www.icert.fr/liste-des-certifies/>
Valide à partir du 01/09/2024.

Etienne Lamy

(1) Arrêté du 1er juillet 2024 définissant les critères de certification des diagnostiqueurs intervenant dans les domaines du diagnostic amiante, électricité, gaz, plomb et termites, de leurs organismes de formation et les exigences applicables aux organismes de certification



I.Cert - Parc d'Affaires, Espace Performance – Bât K
35760 Saint-Grégoire



CPE DI FR 11 rev19

ANNEXE ATTESTATION D'ASSURANCE



Votre interlocuteur
CBT VERLINGUE
(AGENCE D'ILLZACH)
29335 QUIMPER CEDEX

Portefeuille : 0201050284

☎ 03 89 61 64 64
📠 08 20 20 26 32

SAS APAVE
IMMEUBLE CANOPY
6 RUE DU GENERAL AUDRAN
92400 COURBEVOIE

Votre contrat

RESPONSABILITE CIVILE
ENTREPRISE

Vos références

Contrat
10800807204

ATTESTATION

AXA France IARD, atteste que :

SAS APAVE
IMMEUBLE CANOPY
6 RUE DU GENERAL AUDRAN
92400 COURBEVOIE

a souscrit tant pour son compte que pour celui de sa filiale française :

APAVE INFRASTRUCTURE CONSTRUCTION France (AICF)
Immeuble Canopy 6 RUE DU GENERAL AUDRAN
92400 COURBEVOIE

le contrat n° 10800807204 garantissant les conséquences pécuniaires de la Responsabilité Civile qu'il pourrait encourir à la suite de dommages causés dans le cadre de l'exercice de sa profession, pour les activités et les montants de garanties suivants :

Activités assurées :

Prestations techniques (y compris maintenance) et intellectuelles pour la maîtrise des risques humains, techniques et environnementaux, articulée autour des principaux métiers suivants :

- ☐ Inspection et vérification des installations techniques, équipements et process
- ☐ Bâtiment et génie civil
- ☐ Essais, mesures et métrologie
- ☐ Laboratoires d'analyses (non médicales)
- ☐ Conseils
- ☐ Formation
- ☐ Certification, contrôle, qualification et homologation

y compris fabrication et vente de produits dans le cadre de ces activités,
à destination de tous les secteurs d'activité.

A l'exclusion :

- ☐ des missions de Contrôle Technique relevant de la loi Spinetta visées à l'article L 111.23 du Code de la construction et de l'habitation
- ☐ des travaux de désamiantage (enlèvement de l'amiante friable et non friable)
- ☐ des activités de classification et certification de navires et unités offshore.

AXA France IARD. S.A. au capital de 214 799 030 € - 722 057 460 R.C.S. Nanterre.
TVA intracommunautaire n° FR 14 722 057 460.
Siège social : 313, Terrasses de l'Arche 92727 Nanterre Cedex. Entreprise régie par le code des assurances.



Contrat N° 10800807204

Les garanties s'exercent à concurrence des montants suivants :

Nature des garanties	Limites des garanties
Responsabilité Civile Exploitation / Après Livraison / Professionnelle	
Limite générale « Tous dommages corporels, matériels et immatériels » confondus	
Sans pouvoir excéder pour :	5 000 000 € par année d'assurance
a) les dommages immatériels non consécutifs	5 000 000 € par année d'assurance
b) les atteintes à l'environnement accidentelles sur sites des assurés non soumis à Autorisation ou Enregistrement	2 500 000 € par année d'assurance
c) tous dommages corporels, matériels et immatériels aux USA/CANADA	5 000 000 € par année d'assurance
sous-limités :	1 000 000 € par année d'assurance
c.1) Dommages immatériels aux USA CANADA	2 500 000 € par année d'assurance *
d) tous dommages causés par l'amiante et le plomb *	

*Il précisé que cette garantie s'exerce également dans la limite des montants de garanties précités ou indiqués aux conditions particulières, en fonction de la nature des dommages.

La présente attestation ne peut engager l'Assureur au-delà des limites et conditions du contrat auquel elle se réfère.

La présente attestation est valable du **01/01/2025 au 31/12/2025** sous réserve du règlement de la prime émise ou à émettre et des possibilités de suspension ou de résiliation en cours d'année d'assurance pour les cas prévus par le Code des Assurances ou le contrat.

Fait à Nanterre, le **03 janvier 2025**

Pour la société :

Mathieu GODART

Directeur Général Délégué



AXA France IARD. S.A. au capital de 214 799 030 € - 722 057 460 R.C.S. Nanterre.
TVA intracommunautaire n° FR 14 722 057 460.
Siège social : 313, Terrasses de l'Arche 92727 Nanterre Cedex. Entreprise régie par le code des assurances.

CONSEILS SUR LES MODALITES D'ELIMINATION DES DECHETS

Les responsabilités du producteur de déchets

Le Code de l'Environnement dispose dans son article L. 541-2 : « Tout producteur ou détenteur de déchets est tenu d'en assurer ou d'en faire assurer la gestion, conformément aux dispositions du présent chapitre. Tout producteur ou détenteur de déchets est responsable de la gestion de ces déchets jusqu'à leur élimination ou valorisation finale, même lorsque le déchet est transféré à des fins de traitement à un tiers. Tout producteur ou détenteur de déchets s'assure que la personne à qui il les remet est autorisée à les prendre en charge. »

A ce titre, pour des travaux de désamiantage, le maître d'ouvrage (en général le propriétaire) est responsable de la bonne élimination des déchets issus du chantier. Les déchets de chantier tels que les équipements de protection des intervenants sont de la responsabilité de l'entreprise effectuant les travaux.

Les familles de déchets



Les différentes sortes de déchets d'amiante

Les déchets d'amiante se divisent en deux grandes catégories quant à la gestion de leur élimination. **Le traitement va dépendre de la nature des déchets amiantés.** :

Installation de stockage de déchets dangereux (ISDD) ou installation d'inertage par vitrification	Installation de stockage de déchets non dangereux (ISDND)
Tous types de déchets amiantés, y compris les déchets connexes de chantiers contaminés (EPI, films de protection)	Déchets de matériaux de construction contenant de l'amiante générés par une activité de construction, rénovation ou déconstruction d'un bâtiment ou par une activité de construction, rénovation ou déconstruction de travaux de génie civil, y compris les terres naturellement amiantifères et les agrégats d'enrobés bitumineux amiantés

A CHAQUE DECHET SA FILIERE

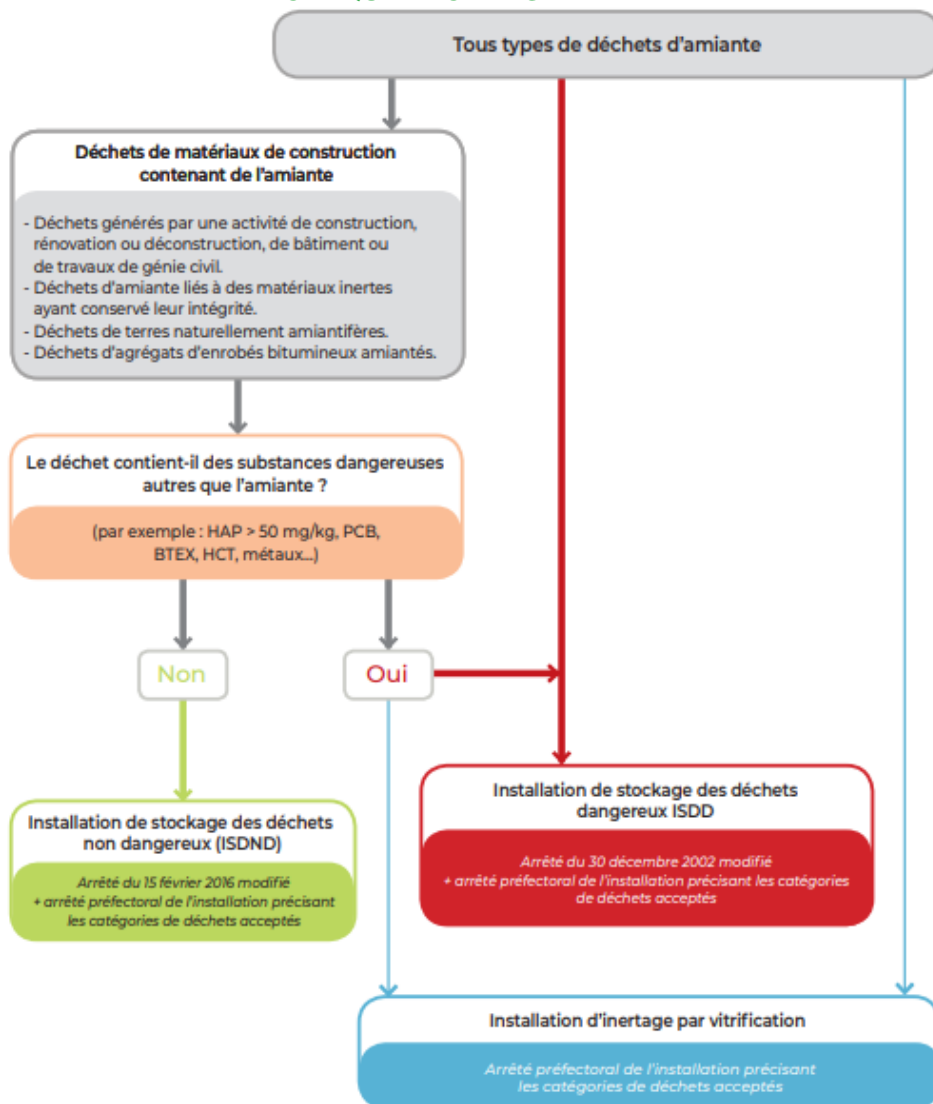

Document INRS

Organisation à prévoir pour la gestion de ces déchets

L'entreprise doit appliquer les dispositions réglementaires existantes concernant les déchets qu'elle produit ou détient, car elle en est responsable. Elle doit impérativement disposer, avant même le démarrage des travaux, d'un **certificat d'acceptation préalable (CAP)** de l'installation de stockage des déchets ou de traitement par vitrification pour chaque catégorie de déchet amianté que son activité va produire. Un **bordereau de suivi des déchets contenant de l'amiante (BSDA)** accompagne chaque lot depuis son lieu de production jusqu'à son élimination finale.

À toutes les étapes de la gestion de ces déchets, la manutention des déchets doit être organisée de façon à éviter la libération de fibres. L'utilisation de moyens adaptés d'aide à la manutention ou au levage est à rechercher. Le nettoyage des surfaces, outils, engins, véhicules sera effectué par humidification et aspiration avec du matériel adapté (soufflettes à proscrire). Les salariés doivent être informés des risques qu'ils encourent et formés aux moyens de prévention (modes opératoires, EPI, règles d'hygiène).

Élimination des déchets

Les déchets doivent être confiés à des centres de traitement autorisés, après demande d'un certificat d'acceptation préalable.

Les adresses des installations de stockage des déchets d'amiante peuvent être obtenues auprès des préfetures, des Conseils généraux, des mairies, des DREAL et de l'ADEME ainsi qu'en consultant les sites suivants :

<https://www.sinoe.org/>

<http://www.dechets-chantier.ffbatiment.fr/>